

Instituição sem fins lucrativos que visa à concretização do pleno potencial dos talentos acadêmicos de baixa renda no Brasil.

Nenhuma nação que vise seu desenvolvimento sustentável pode prescindir de seus talentos. Independente do nível de renda, origem étnica ou social, o potencial intelectual dos jovens de um país é um ativo estratégico que deve ser protegido e desenvolvido.

Os talentos nascidos em famílias com recursos têm mais chance de se desenvolver e dar sua contribuição para o desenvolvimento do país. Os de baixa renda, entretanto, podem facilmente se perder, diminuindo o potencial de geração de riqueza econômica e social.

O objetivo do ISMART é concretizar o pleno potencial dos talentos de baixa renda no Brasil, oferecendo oportunidades que possam transformá-los em profissionais de sucesso por meio de programas calcados na valorização da excelência, da ética e na criatividade produtiva. Com suas ações, contribui para mudar a composição da futura elite intelectual do país e ajuda a construir uma nação mais justa, sustentável e competitiva.

Missão

Concretizar o pleno potencial dos talentos de baixa renda, oferecendo oportunidades que possam transformá-los em profissionais de sucesso por meio de programas calcados na valorização da excelência, da ética e na criatividade produtiva.

Visão

Sermos uma marca de referência em resultados, liderando uma rede de investidores capaz de estimular a cultura de sucesso na comunidade de baixa renda, influenciando o meio educacional brasileiro.

Crenças e Valores: Nós acreditamos que...

- o As diferentes formas de talento se distribuem por todas as classes sociais;
- o O talento só se concretiza por meio do esforço pessoal;
- o Os bons exemplos têm efeito multiplicador;
- o Boas oportunidades catalisam a promoção social;
- o A excelência é a base para os resultados desejados;
- o A definição de sucesso é o resultado de uma atividade produtiva, da responsabilidade social e da realização pessoal.

PROGRAMA ALICERCE



Seleciona alunos com alto potencial de aprendizagem, que estejam cursando o **7º ano** (antiga 6ª série) do ensino fundamental em escolas públicas ou particulares, desde que provenientes de famílias com a renda máxima estipulada pelo ISMART.

Como funciona

- Os alunos selecionados participam **GRATUITAMENTE**, de um curso preparatório de dois anos, no contra turno da escola pública de origem.
- O curso acontece em uma das escolas particulares parceiras e tem como objetivo preparar os alunos para o ingresso no ensino médio na escola particular.
- A bolsa de estudos inclui material escolar, alimentação e transporte.

Aonde acontece

- Municípios de São Paulo, São José dos Campos e Rio de Janeiro.

PROGRAMA BOLSA TALENTO



Seleciona alunos com alto potencial de aprendizagem, que estejam cursando o **9º ano** (antiga 8ª série) do ensino fundamental em escolas públicas ou particulares, desde que provenientes de famílias com a renda máxima estipulada pelo ISMART.

Como funciona

- Os alunos selecionados recebem bolsas de estudos para cursar o ensino médio em escolas particulares de excelência
- A bolsa de estudos é totalmente **GRATUITA** e inclui material escolar, alimentação e transporte.

Aonde acontece

- Municípios de São Paulo, Sorocaba, Cotia e do Rio de Janeiro.

Perfil dos bolsistas

Público-alvo

- o Oriundos de famílias com renda mensal máxima de até 2 salários mínimos per capita e que valorizem a educação formal de seus filhos
- o Estudantes regularmente matriculados em escolas públicas
- o Potencial cognitivo e comprometimento com os estudos acima da média de seus pares cronológicos

Resultados esperados no projeto

- o Desempenho acadêmico com média igual ou superior a 7,0 em todas as disciplinas
- o 80% de aprovação nos exames de admissão de ensino médio (Alicerce SP e RJ)
- o 80% de aprovação nos vestibulares para instituições de excelência
- o Ingresso em atividades desafiadoras em todos os níveis de ensino (monitorias, olimpíadas acadêmicas, iniciação científica, etc.)

Resultados percebidos no últimos ano

- o 76% de aprovação média nos exames de admissão de ensino médio em SP e RJ
- o 75% de aprovação média em cursos universitários de excelência em SP e RJ
- o Ingresso em atividades desafiadoras em todos os níveis de ensino: 17 medalhas e 7 menções honrosas em Olimpíadas Acadêmicas nacionais e internacionais

526 Alunos atendidos diretamente em 2010

- o **311 em São Paulo**
271 (EF e EM) + 40 universitários
- o **186 no Rio de Janeiro**
156 (EF e EM) + 30 universitários
- o **29 universitários em Fortaleza**

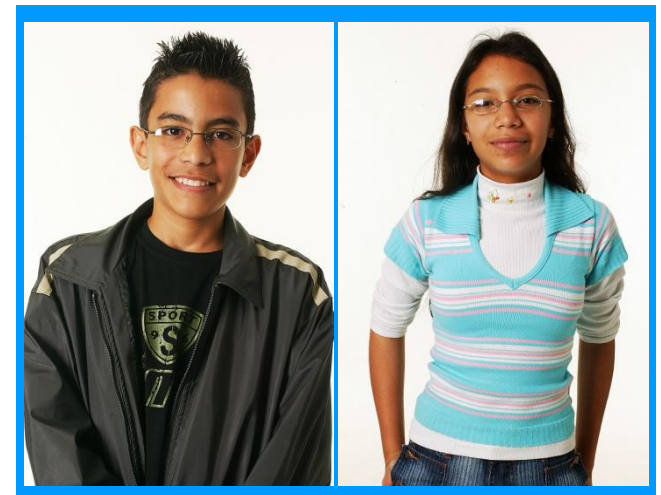

Perfil dos bolsistas

- Distribuição dos bolsistas por escola

SÃO PAULO - 271 alunos (EF e EM)	
60	Colégio Santo Américo
58	Colégio Bandeirantes
57	Colégio Objetivo
9	Colégio Arquidiocesano
9	Colégio Vera Cruz
1	Colégio Santa Cruz
8	Colégio Lourenço Castanho
10	Colégio Sidarta
2	Colégio Etapa
1	Colégio Anglo
36	Colégio Objetivo - São José dos Campos
15	Colégio Juarez Wanderley- São José dos Campos
5	Colégio Uirapuru - Sorocaba

RIO DE JANEIRO -156 alunos (EF e EM)	
36	Colégio de São Bento
55	Colégio Santo Inácio
32	Colégio PH
4	Colégio Franco Brasileiro
29	Colégios Públicos Federais

UNIVERSITÁRIOS - 99	
1	FEI
1	FGV
2	ITA
5	MACKENZIE
6	PUC -SP
6	PUC - RJ
9	UECE
5	UERJ
1	UFABC
20	UFC
6	UFF
10	UFRJ
2	UFRRJ
1	UGF
5	UNESP
1	UNICAMP
2	UNIFESP
16	USP

Perfil dos bolsistas



Nº de alunos por curso superior em 2010

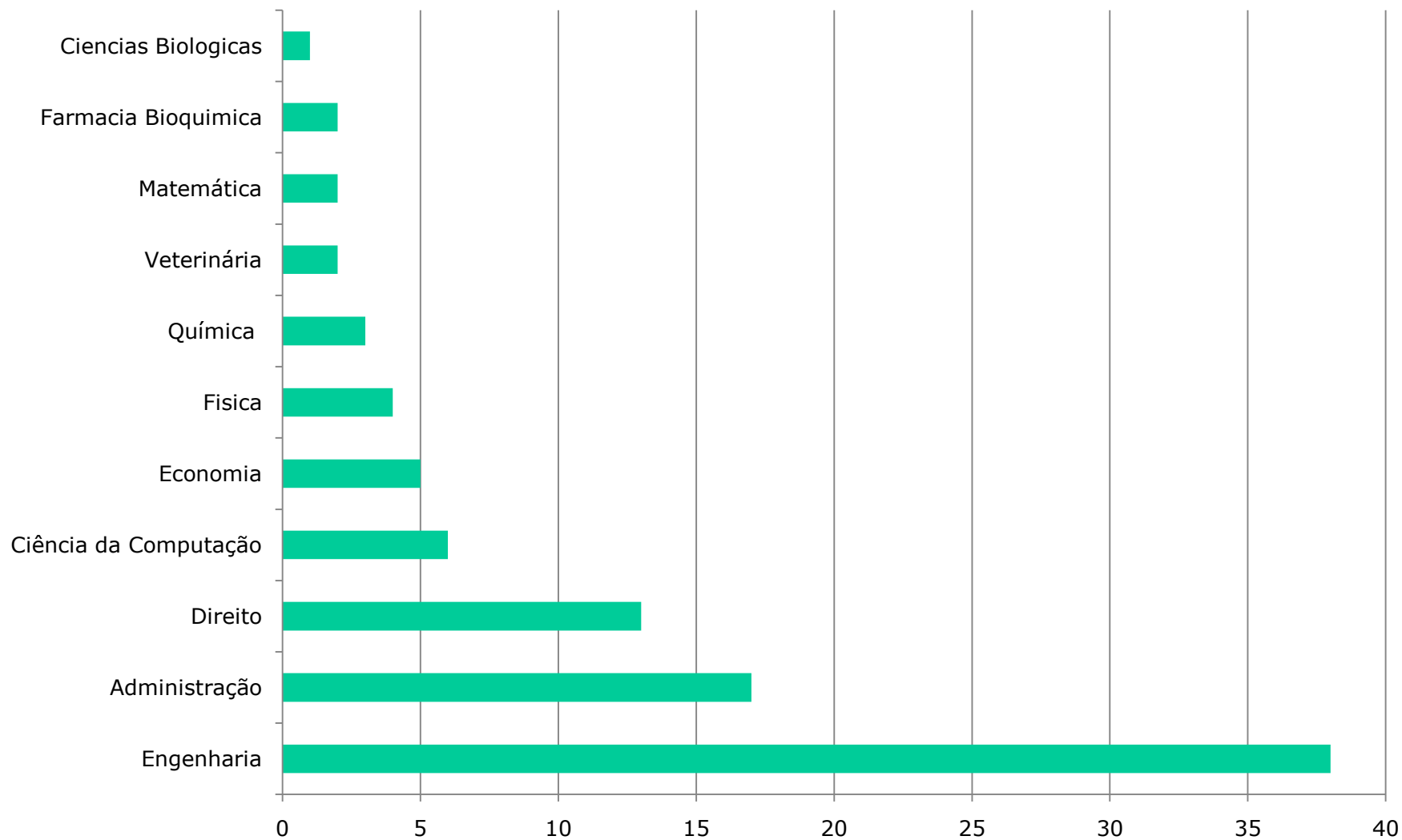

Compromisso com parceiros de excelência



Apoio



Parceiros Operacionais



Parceiros financeiros



J.P.Morgan



Parceiros Pro Bono



PINHEIRO NETO
ADVOGADOS





ISMART

Instituto Social para Motivar, Apoiar e Reconhecer Talentos

Site: www.ismart.org.br